عصر اقتصاد

اوقات شرعی	
اذان صبح	۰۴:۱۳
طلوع آفتاب	۰۵:۵۷
اذان ظهر	۱۳:۱۰
اذان مغرب	۲۰:۴۳

روزنامه اقتصادی چهار زبانه (فارسی ـعربی ـ انگلیسی و ترکی)
عضو انجمن صنفی مدیران روزنامه‌های غیردولتی
دارای رتبه B روزنامه‌های کل کشور
صاحب امتیاز: موسسه رسانه‌ای عصرسرآمدان اقتصادی
بنیانگذار: سیف‌اله یزدانی
مدیر مسئول: علی پاکزاد
سردبیر: محمود پوررضائی فشخامی

نشانی: خیابان ولیعصر، خیابان دمشق پلاک ۱۱ واحد۲
شماره های تحریریه : ۸۸۹۴۸۱۰۴-۸
شماره‌های سازمان آگهی‌ها: ۸۸۹۴۵۲۹۳-۷
فکس: ۸۸۹۰۶۴۴۷، شماره تلگرام: ۰۹۰۳۷۳۹۶۹۲۹
مرام نامه اخلاق حرفه‌ای:
http://www.asre-eghtesad.com/content1
لیتوگرافی و چاپ: چاپخانه موسسه جام جم برتر برنا

توزیع تهران: شرکت نشر گستر امروز
سازمان امور شهرستان : ۸۸۹۴۵۲۹۳-۷
فکس: ۸۸۹۰۶۴۴۷
شماره تلگرام: ۰۹۰۳۷۳۹۶۹۲۹
www.asre-eghtesad.com
E-mail:info@asre-eghtesad.com

. شنبه . ۱۹ تیر ۱۴۰۰ . ۲۹ ذی‌القعده ۱۴۴۲ . ۱۰ جولای ۲۰۲۱ .
. سال هجدهم . شماره ۴۷۰۶ .

عصر انقراض (طنز)

تبلیغات، تلویزیون را تَکان می‌دهد

راضیه‌حسینی

هر روز به کیفیت برنامه‌های تلویزیونی اضافه می‌شود. برنامه‌هایی مثل آشپزی با انواع ظروف آشپزخانه که فقط کافی است با گرفتن یک شماره، آن‌ها را با کلی تخفیف سفارش دهید، فیلم‌ها و سریال‌هایی که بین پیام‌های بازرگانی جذاب و هیجان‌انگیز پخش می‌شوند، و برنامه‌های ورزشی مثل یورو بیست بیست که بسیار حرفه‌ای و به‌روز، وسط گفت‌وگو یک‌هو آدامس و شکلات داغ فلان را تبلیغ می‌کند؛ همان آدامسی که در یکی از تبلیغات تلویزیونی‌اش می‌گفت «آآآدااامسِ فلان، شما را تَکاااان می‌دهد.»

در سایت روزنامه بخوانید:

واقعاً در برنامه ورزشی و وسط صحبت درباره تیم‌های فوتبال مطرح دنیا، جای این کارهاست؟ خیلی بی‌ربط به نظر می‌رسد و اصلاً جایگاهی ندارد. درست این بود که وسط مسابقه فوتبال تبلیغ را انجام می‌دادید. بهترین فرد هم برای گفتن این تبلیغ، جناب استاد عباس قانع هستند.

فکر کنید وسط بازی حساسی مثل انگلستان دانمارک آقای قانع بگوید «خب حاااالا وقت چیه؟ بله دوستان باید بریم و یه شکلات داغ داغ برای خودمون بریزیم تا با حرارت و هیجان بیشتری به دیدن این جدال فراموش‌نشدنی ادامه بدیم... وای خدای من، ببرهای خشمگین دارن به دروازه حمله می‌کنن، می‌خوان تور رو با پنجه‌هاشون بدرن. اما نه، نه، گرازهای عصبانی توپ رو با دندون‌های تیزشون گرفتن و به سمت دروازه یورش بردن. دیگه وقتشه که یه آدامس بندازیم بالا تا ما هم مثل بازیکن‌های فوتبال حسابی تَکان بخوریم.»

این شد یک تبلیغ درست و حسابی. احتمالاً خود آقای قانع هم قبل از هر اجرا از همین آدامس‌ها می‌جود که برای ورود یک بازیکن چنان داد و بیدادی راه می‌اندازد که آدم فکر می‌کند شبکه‌ها قاطی شده‌اند و ماهواره همسایه افتاده روی تلویزیون خانه و دارد کشتی کج پخش می‌کند. غول کشتی‌کج دنیا با یک نردبان شش متری وارد شده و قرار است آن را بکوبد توی سر حریف.

این تبلیغ حتماً جواب می‌دهد. آدم دلش می‌خواهد برای امتحان هم که شده است یکی از آن آدامس‌ها را بیندازد بالا و ببیند می‌تواند فوتبال را با نبرد گلادیاتورها اشتباه بگیرد یا نه؟

می‌گوییم حالا که آنتن دست‌تان است چرا کم‌کاری؟ می‌توانید بعضی تبلیغات دیگر را هم به آقای خیابانی بسپارید. آن‌وقت شاهد چنین گزارشی خواهیم بود: « ساعت از دوازده شب گذشته، این ساعت‌های مارک گلدن‌موز دارن نشون می‌دن که امروز دیگه تموم شده و ما تو فردا هستیم. امروز دیگه امروز نیست. فردا تو امشب اومده و فقط با این ساعت‌ها می‌تونید چنین اتفاق جذابی رو متوجه بشید.»

حالا فقط مانده بخش اخبار. منتظر تبلیغات جذاب تلویزیونی در اخبار شبانگاهی، صبحگاهی، عصرگاهی و گفت‌وگوی ویژه خبری هم هستیم.

معاون کار وزارت رفاه: ۵۵۰ هزار شاغل در کمتر از۳ ماه به چرخه کار بازگشتند

به گفته معاون روابط کار وزارت تعاون، کار و رفاه اجتماعی، در دو سال گذشته بیش از ۸۰۰ هزار شغل در کشور از دست رفت، اما با تداوم همکاری کارفرمایان و کارآفرینان، در کمتر از سه ماه ۵۵۰ هزار شاغل به چرخه کار بازگشتند.

به گزارش مرکز روابط عمومی و اطلاع‌رسانی وزارت تعاون، کار و رفاه اجتماعی، حاتم شاکرمی، در سومین جشنواره حاتم (حمایت از تولید ملی) که در مرکز همایش‌های بین‌المللی صدا و سیما برگزار شد، تاکید کرد: باید از عملکرد درخشان برخی واحدها که در شرایط دشوار تحریم و کرونا نیروهای خود را حفظ کردند، قدردانی کرد. وی گفت: باید یک پنجره واحد پیش‌بینی کرد تا از بخشی‌نگری در دستگاه‌های مختلف پیشگیری شود، همچنین بخشنامه‌هایی که به صلاح تولید کشور نیستند، اصلاح شود.

وی افزود: در صدور دستورالعمل‌ها و بخشنامه‌ها نیز، دستگاه‌ها باید ملی و نه بخشی فکر کنند.

شاکرمی، تحریم و کرونا را مشکلات اساسی دو سال اخیر تولیدکنندگان، دانست و یادآور شد: ثبات نداشتن قوانین، مقررات، بخشنامه‌ها و دستورالعمل‌ها، همچنین همخوانی نداشتن قوانین با شرایط روز و رشد شتابان فناوری یکی از معضلات اصلی تولید است.

وی خاطر نشان کرد: امروز، حرکت به سمت تغییر در فرآیندهای تولید و فن آوری ضروری است و کارفرمایان می‌توانند ساختارهای فنی و اقتصادی را با حمایت و کمک وزارت تعاون کار و رفاه اجتماعی بر اساس مصوبه شورای عالی کار اصلاح کنند.

معاون وزیر تعاون، کار و رفاه اجتماعی افزود: این واحدها تا زمانی که طرح، تایید و اجرایی شود می‌توانند در راستای حفظ اشتغال نیروهای کار، کارگران خود را به مدت کوتاه مشمول بیمه بیکاری کنند.

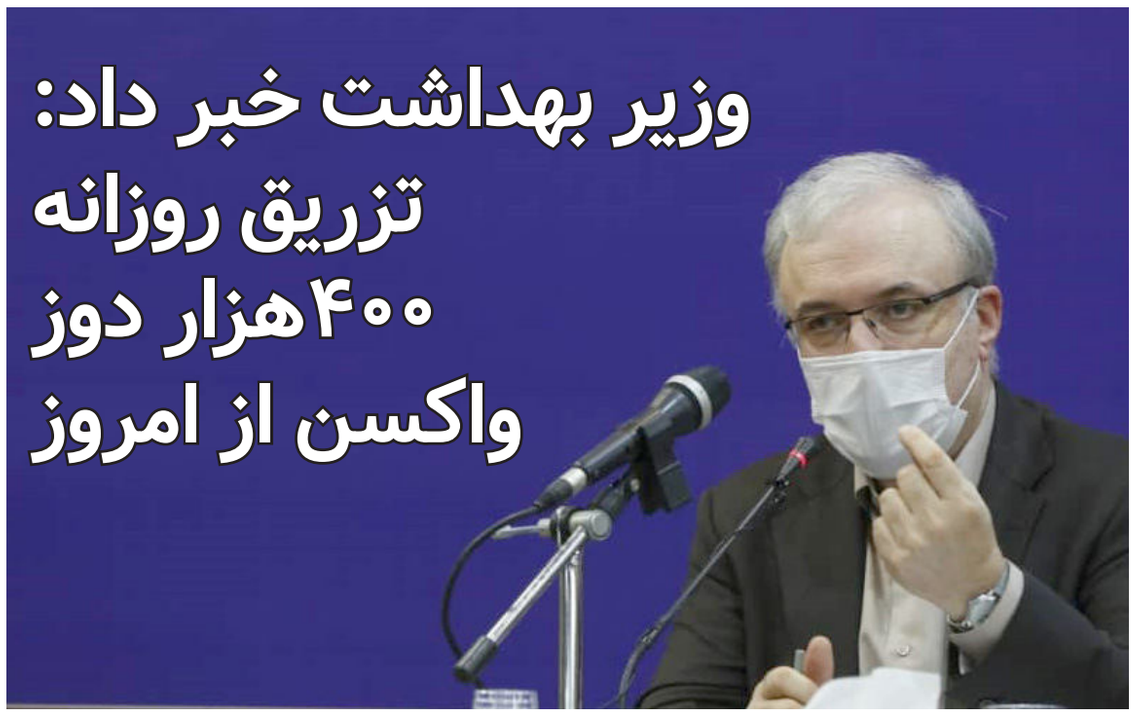

وزیر بهداشت اعلام کرد که از شنبه با تزریق روزانه ۴۰۰هزار دوز واکسن با قدرت تمام واکسیناسیون کرونا شروع می‌شود.

سعید نمکی، وزیر بهداشت درمان و آموزش پزشکی در سی و ششمین آیین پویش ره سلامت گفت: ما به خوبی موج چهارم کرونا را گذراندیم، موج چهارم با ویروس انگلیسی همراه بودیم، همه دنیا با وجود تحریم این برآورد را از ما داشتند که با کمبود تخت مواجه شویم اما با کمکی که عزیزان کردند و با تکیه بر درمان سرپایی و بیماریابی سرپایی در سازمان بسیج با طرح سردار قاسم سلیمانی و کمک سایر دستگاه‌ها ما این موج را با کمترین عارضه و مرگ و میر طی کردیم.

نمکی افزود: در تاریخ ۹۹/۱/۱۴ پیرو تقاضای من از مقام معظم رهبری بلافاصله یک میلیارد دلار به نظام سلامت داده شد. من تا این لحظه قسمت قابل توجهی از این پول را دریافت نکردم و آن‌هایی هم که دریافت کردم قطره‌چکانی بوده است. مثل این است که کسی دارد شهید می‌شود و شما یک قاشق چایخوری به آن آب می‌دهید.

وی بیان کرد: ما در طول یک سال حدود ۴۹۰ اکسیژن ساز تولید کردیم. همین الان در استان سیستان و بلوچستان ما حداقل پانصد تا ششصد تخت خالی داریم. میزان بیمار امروز در سیستان و بلوچستان یک چهارم پیکی است که ما در استان هرمزگان طی کرده‌ایم و می‌کنیم. اما بعضا سیاه نمایی‌هایی هم می‌شود. پریشب یک بیمار ۷۰.۸۰ساله در سیستان و بلوچستان فوت کرده بود و برخی سیاه‌نمایی می‌کنند که قبرستان‌ها پر شده است.

وی افزود: برخی افراد در انتخابات شوراها سفره‌های رنگین انداختند که من برای آن‌ها نامه‌های متعدد نوشتم، در برخی شهرها مردم ماسک‌ها را برداشتند و میهمانی آنچنانی گرفتند. همین چیزها ما را درگیر کرد اما در انتخابات ریاست جمهوری خوشبختانه چنین برنامه‌هایی نداشتیم. به هر تقدیر این دردمندی‌هایی است که مدافعان سلامت دارند و در خیلی از عرصه‌ها تنها ماندند.

نمکی اظهار کرد: با وجود اینکه در بحث خرید واکسن کرونا دوستان و دشمنان ، کم کاری کردند اما از شنبه با تزریق روزانه ۴۰۰هزار دوز واکسن با قدرت تمام واکسیناسیون کرونا شروع می‌شود.

وی با اشاره به اینکه آذربایجان غربی یکی از استان‌های نمونه در بحث مقابله با کرونا با وجود تمام ترددهای مرزی است، تصریح کرد: به دلیل شرایط جغرافیای این استان شرایط تبدیل شدن به یک استان توریست سلامت را دارد.

وی با اشاره به اینکه با وجود تحریم‌ها و کمبودها به دلیل بیماریابی و درمان سرپایی موج چهارم را با کمترین مرگ و میر پشت سر گذاشتیم ، خاطر نشان کرد: از دو ماه پیش با نقطه‌یابی کانون‌های ویروس جهش یافته در استان‌های آذربایجان غربی، یزد، قم، هرمزگان توانستیم از گسترش این ویروس جلوگیری کنیم.

نمکی با اشاره به اینکه امروز کشور به صادر کننده ماسک و لوازم بهداشتی و دستگاه اکسیژن‌ساز تبدیل شده است، یاد آورشد: در یک سال گذشته ۱۶۰ دستگاه سی تی اسکن، ۴۰۰ آزمایشگاه تشخیص مولکولی و ۴۹۰ دستگاه اکسیژن‌ساز در سطح کشور نصب شده است.

وی با تاکید به اینکه در حال حاضر ۶۰۰ تخت بیمارستانی خالی در سیستان و بلوچستان وجود دارد، اظهارکرد: در چند روز گذشته ۳ دستگاه اکسیژن ساز نیز در بیمارستان‌های سیستان و بلوچستان نصب شده است.

وزیر بهداشت تصریح کرد: امروز تولید داخلی دارو ۹۲درصد افزایش یافته و ۳۰درصد با وجود کرونا از واردات دارو دارای مشابه داخلی جلوگیری شده است.

وی ادامه داد: در کجای دنیا وزیر بهداشت واکسن می‌آورد؟ آن‌ها واکسن را می‌آورند و تحویل وزارت بهداشت کشور خود می‌دهند و وزارت بهداشت هم واکسیناسیون را انجام می‌دهد.

نمکی گفت: قرار نیست بنده واکسن بیاورم اما این کار را دارم می‌کنم. دوستان و دشمنان هر دو ما را قال گذاشتن ولی ناجوانمردانه است که بگوییم وزارت بهداشت در آوردن واکسن تعلل کرد. فعلاً کسوت وزارت دهانم را بسته است، انشاالله بتوانم از این گرداب پرمشغله رها شوم زیرا گفتنی‌های زیادی هست که باید به مردم گفت تا بدانند در روزهای سخت این مملکت مرد و نامرد کیست.

وزیر بهداشت، درمان و آموزش پزشکی در پایان گفت: اگر من تن به این آتش نمی‌زدم، مطمئن باشید از واکسن داخلی خبری نبود و یک مقداری از این ترکش‌هایی که به سمت ما می‌آید برای همین است که ما واکسن داخلی ساخته‌ایم. یک مافیا دنبال مقوله واکسن است. امروز تولید داخل ۹۲ درصد افزایش پیدا کرده و حداقل واردات ۳۳ درصد با وجود کرونا کم شده است. من همه اسناد در این زمینه را یک روزی افشا خواهم کرد. اگر فساد را ریشه‌کن نکنیم فرو خواهیم ریخت، ما آمده‌ایم تا فساد را افشا کنیم.

۱۴ هزار تخت طی یک سال به مراکز درمانی کشور اضافه شده است

سعید نمکی همچنین پس از افتتاح بیمارستان جامع تخصصی زنان دکتر مهزاد در ارومیه، افزود: در این دوره سخت، هزار و ۴۰۰ طرح بهداشتی، درمانی و رفاهی را در کشور به بهره برداری رسانده ایم.

وی با اشاره به اینکه بیمارستان زنان دکتر مهزاد ارومیه یکی از مجهزترین بیمارستان‌های سطح کشور آن هم در حوزه بانوان است، اظهار کرد: در این مرکز درمانی ۳۱۰ تختخوابی، از کلیه امکانات تشخیصی، درمانی و پیشگیری بیماری‌های زنان استفاده شده است.

وزیر بهداشت، درمان و آموزش پزشکی اضافه کرد: در سال‌های بعد از انقلاب اسلامی، اقدامات قابل توجهی در حوزه توسعه خدمات بهداشتی و درمانی به بانوان صورت گرفته که سبب کاهش مرگ و میر زنان بر اثر عوارض بارداری، زایمان و همچنین کاهش مرگ و میر نوزادان و کودکان شده است.

نمکی با اشاره به اینکه شاخص تخت‌های بیمارستانی در آذربایجان غربی از زیر یک مورد به ازای هر هزار نفر به حدود ۱.۶ تخت رسیده است، گفت: با اجرای کامل بیمارستان‌های نقده، اشنویه، پیرانشهر و شاهین‌دژ امیدواریم این رقم به نزدیک ۲ نیز برسد که رقم بسیار خوبی است.

سعید نمکی وزیر بهداشت در سفری یکروزه ضمن بازدید از طرح‌های در دست اجرای دانشگاه علوم پزشکی آذربایجان غربی، برخی طرح‌ها نظیر بیمارستان مهزاد ارومیه را نیز افتتاح کرد.

رونمایی از پلتفرم هوشمند استخدام در بازار کار

دبیر علمی رویداد راهکارهای مدیریت منابع انسانی از رونمایی از پلتفرم نوین و هوشمند در بازار کار در ۲۱ تیر خبر داد.

به گزارش دبیرخانه راهکارهای مدیریت منابع انسانی از پارک علم و فناوری پردیس، دکتر یاسر نثاری، با اشاره به این موضوع که دانشگاه‌ها، استارت آپ‌ها، سازمان‌های بزرگ، شرکت‌های دانش بنیان هر کدام نیازهای استخدامی متفاوتی دارند، اظهار کرد: در حال حاضر یکی از راهکارهای تامین منابع انسانی بر اساس خود اظهاری کاری کارجو صورت می‌گیرد و ارزیابی رزومه کاری فرد انجام نمی‌شود که این موضوع زمان و هزینه زیادی را برای کارفرما به همراه دارد و سبب می‌شود که فرد کارجو هم موقعیت شغلی مناسبی را پیدا نکند.

وی با اشاره به لزوم استفاده از پلتفرم‌های جدید برای تامین منابع انسانی گفت: روش‌های کاریابی فعلی دارای نواقص زیادی است و باید بتوانیم از راهکارهای مناسب و فناوری نوین جهت کمک به کارجو و کارفرما استفاده کنیم.

نثاری با اشاره به اینکه افرادی که در سازمان‌ها و بخش‌های مختلف به کار گرفته می شوند لازم است که شاخص‌های مهارتی سخت‌افزاری و نرم‌افزاری آنها مورد احراز صلاحیت قرار گیرد، گفت: در حال حاضر پلتفرمی با استفاده از تکنولوژی و فناوری‌های جدید تهیه شده که در رویداد راهکارهای مدیریت منابع انسانی در ۲۱ تیر سال جاری از آن رونمایی خواهد شد.

وی خاطرنشان کرد: این پلتفرم جدید در کمک به افراد کارجو و کارفرما بسیار حائز اهمیت است و در پیشگیری از اتلاف وقت، انرژی و هزینه‌ها بسیار موثر واقع خواهد شد.

نثاری گفت: افراد کارجو می توانند از طریق پلتفرم ایران اچ آر رزومه خود را بسازند و در پلتفرم قرار دهند همچنین افراد کارفرما نیز می‌توانند رزومه آنها را از طریق این پلتفرم بررسی و مورد ارزیابی قرار دهند و پس از احراز صلاحیت افراد کارجو آنها را به کار گیری کنند.

وی خاطرنشان کرد: در حال حاضر بیش از ۴۵۰ هزار کارجو از بنیاد ملی نخبگان و مجموعه مسابقات فناور و ... در این پلتفرم عضو هستند که همه کارجویان به صورت آزاد هم می‌توانند بعداز رونمایی از امکانات این پلتفرم در ۲۱ تیر، بهره‌مند شوند، همچنین امکان استفاده سازمان‌ها و وزارتخانه‌ها، بخش دولتی و خصوصی و ... جهت شناسایی نیروی انسانی مناسب از این پلتفرم وجود دارد.

لازم به ذکر است این رویداد در روز ۲۱ تیر و به صورت آنلاین برای علاقمندان نمایش داده می‌شود و در صورت تمایل به کسب اطلاع بیشتر و ثبت‌نام می توانید به آدرس humanagement.ir مراجعه کنید.

آخرین وضع اجرای محدودیت‌ها و ممنوعیت‌های ترافیکی کرونا

معاون اجتماعی پلیس راهنمایی و رانندگی ناجا آخرین وضعیت اجرای محدودیت‌های ترافیکی ویژه کرونا را تشریح کرد.

سرهنگ عین‌الله جهانی در گفت‌وگو با ایسنا با اشاره به شرایط دوباره شیوع کرونا در کشور و محدودیت‌های ترافیکی اعمال شده از سوی ستاد ملی مقابله با کرونا گفت: آنچه که پلیس راهنمایی و رانندگی اجرا می‌کند، مصوبات ستادملی مقابله با کرونا است. در همین راستا نیز منع تردد شبانه همچنان از ساعت ۲۲ در معابر تمام شهرهای کشور اعم از شهرهای دارای وضعیت قرمز، نارنجی، زرد و آبی اجرا شده و تا ساعت سه بامداد ادامه خواهد داشت.

وی ادامه داد: همانطور که بارها گفته شده است، خودروهای غیرمجازی که اقدام به تردد در این ساعات کنند از سوی دوربین‌ها و همچنین ماموران پلیس راهنمایی و رانندگی جریمه خواهند شد. همچنین آن دسته از افرادی که اقدام به مخدوش کردن پلاک خودروی خود کنند، علاوه بر جریمه و اعمال قانون مرتکب جرم نیز شده و از این رو به دادسرا معرفی خواهند شد.

جهانی درباره محدودیت سفرهای بین شهری نیز گفت: با توجه به تغییر رنگ شهرها، تعداد شهرهای دارای محدودیت نیز تغییر کرده، اما در اصل اجرای این طرح تغییری ایجاد نشده است. بنابراین خروج پلاک‌های بومی از شهرهای دارای وضعیت قرمز و نارنجی ممنوع بوده و مشمول جریمه است. همچنین ورود پلاک‌های غیربومی به شهرهای دارای وضعیت قرمز و نارنجی نیز ممنوع است.

معاون اجتماعی پلیس راهور ناجا افزود: پلیس نسبت به اعمال قانون و جریمه این دسته از خودروها نیز اقدام خواهد کرد.

وی در پایان به مردم توصیه کرد که در شرایط شیوع دوباره کرونا در کشور از حضور در عرصه‌های عمومی تا حد امکان پرهیز کرده و به هیچ عنوان به سفرهای غیرضروری نروند.

شرکت پتروشیمی جهرم (سهامی عام)

آگهی تمدید مهلت پذیره نویسی عمومی شرکت پتروشیمی جهرم (سهامی عام)
ثبت شده شماره ۲۹۰۱۱ و شناسه ملی ۱۰۵۳۰۴۱۱۳۷۶

پیرو آگهی منتشر شده در روزنامه‌های خبرجنوب، عصر اقتصاد، صمت و ابرار اقتصادی مورخ ۱۴۰۰/۰۳/۲۳ بدینوسیله به اطلاع می‌رساند که مهلت پذیره‌نویسی عمومی حق تقدم‌های استفاده نشده این شرکت که در تاریخ ۱۴۰۰/۰۴/۲۲ پایان می‌پذیرد، طبق درخواست هیأت مدیره و براساس موافقت سازمان بورس و اوراق بهادار طی نامه ۰۱۳-۳۸۲۷۴۷/ ۰۰۸مورخ ۱۴۰۰/۰۴/۱۵ به مدت ۳۰ روز دیگر
(از تاریخ ۱۴۰۰/۰۴/۲۳ لغایت ۱۴۰۰/۰۵/۲۱) تمدید می گردد.

شرکت فرودگاه‌ها و ناوبری هوایی ایران
اداره کل فرودگاه های استان فارس

«آگهی مناقصه عمومی» شماره ۷۲-۰۰ (یک مرحله ای)
شناسه آگهی : ۱۱۶۱۶۲۴- م الف ۳۱۱۹

شرکت فرودگاه‌ها و ناوبری هوایی ایران (اداره کل فرودگاه‌های استان فارس) در نظر دارد پروژه تکمیلی احداث سایت رادار تنگ ریز میمند فارس را در قالب فراخوان مناقصه عمومی یک مرحله ای به واجدین شرایط واگذار نماید.

مهلت و محل دریافت اسناد: دریافت اسناد مناقصه از روز پنج شنبه مورخ ۱۴۰۰/۰۴/۱۷ لغایت چهارشنبه مورخ ۱۴۰۰/۴/۲۳ از طریق درگاه سامانه تدارکات الکترونیکی دولت (ستاد) به آدرس: www.setadiran.ir انجام خواهد گردید.

کلیه مناقصه گران واجد شرایط (دارای رتبه ۵ ابنیه و رتبه ۵ تاسیسات) می توانند با مراجعه به سامانه ستاد نسبت به دریافت اسناد و شرکت در مناقصه مذکور اقدام نمایند.

شرکت گاز استان زنجان
(سهامی خاص)

(نوبت اول)

آگهی مناقصه عمومی (یک مرحله ای – تجدید مناقصه)

شناسه آگهی :۱۱۶۱۵۱۳

شرکت گاز استان زنجان در نظر دارددر اجرای بند ((ق)) ماده ۱۲ قانون رفع موانع تولید کل کشور جهت پروژۀگازرسانی به روستاهای قره آغاج علیا ، قره آغاج سفلی ، ساری کند علیا و ساری کند سفلی را به شرح ذیل از طریق سامانه تدارکات الکترونیکی دولت برگزار نماید:
کلیه مراحل برگزاری مناقصه(اعم از اسناد مناقصه ، دعوت نامه ها ، اصلاحیه ها و...) از طریق درگاه سامانه تدارکات الکترونیکی دولت (ستاد) به آدرس www.setadiran.irانجام خواهد شد و لازم است مناقصه گران در صورت عدم عضویت قبلی ، مراحل ثبت نام در سایت مذکور و دریافت گواهی امضای الکترونیکی را جهت شرکت در مناقصه محقق سازند و ملزم به پیگیری از سامانه می باشند .

- الف) شرح مختصر کار :
- حمل و نصب یک دستگاه ایستگاه تقلیل فشار T.B.Sکابینتی به ظرفیت ۲۵۰۰ مترمکعب بر ساعت
- اجرای شبکه توزیع فولادی و پلی اتیلن به اقطار۲ الی۸اینچ و۶۳ الی۱۶۰میلیمتر به طول تقریبی ۱۳۸۰۵ متر
- اجرای خطوط تغذیه به اقطار ۴،۱۲ ,۱۶ اینچ ، جمعاً به طول ۱۲۳۰۰ متر
- ساخت و نصب و راه اندازی۲۰۵مورد انشعاب پلی اتیلن
- مدت انجام کار ۳۰۰ روز می باشد.
- پروژه فاقد پیش پرداخت می باشد.

ب) شرایط متقاضی:
- دارا بودن رتبه ۵ و بالاتر در رشته تاسیسات و تجهیزات یا رشته نفت و گاز
- دارا بودن سابقه اجرای یک کار مشابه در حد معاملات عمده یا دو کار در حد معاملات متوسط به همراه حسن سابقه در پنج سال گذشته
- دارا بودن گواهی صلاحیت ایمنی پیمانکاران و تائیدیه صلاحیت HSE از شرکت گاز استان زنجان
- درصورت حضور شرکتهایی با هیئت مدیره مشترک یا سهامدار مشترک پیشنهاد هر دو شرکت رد خواهد شد.
- ارائه ضمانتنامه شرکت در مناقصه به مبلغ۴,۲۵۸,۵۴۴,۰۰۰ریال (به حروف چهار میلیارد و دویست و پنجاه و هشت میلیون و پانصدو چهل و چهار هزار ریا ل) شامل یکی ازانواع ذیل:
- ضمانتنامه بانکی و یا ضمانت نامه های صادره از سوی مؤسسات اعتباری غیربانکی که دارای مجوز فعالیت از سوی بانك مرکزی جمهوری اسلامی ایران هستند.
- واریز وجه نقد (واریز به حساب شماره IR۲۶۰۱۰۰۰۰۴۱۰۱۱۰۳۷۳۰۲۳۰۵۹۸ بانك مرکزی بنام شرکت گاز زنجان).
– ضمانت نامه صادره توسط مؤسسات بیمه گر دارای مجوز لازم برای فعالیت و صدور ضمانت نامه از سوی بیمه مرکزی ایران.
-اوراق مشارکت بی نام تضمین شده بانك ها و دولت با قابلیت بازخرید قبل از سررسید (موضوع قانون نحوه انتشار اوراق مشارکت).
- وثیقه ملکی معادل هشتاد و پنج درصد ارزش کارشناسی رسمی آن.
- ضمانتنامه های صادره توسط صندوق های ضمانت دولتی که به موجب قانون تأسیس شده یا می شوند و طبق اساسنامه فعالیت می نمایند.
- برآورد ریالی پروژه: ۸۵,۱۷۰,۸۷۷,۲۶۶ریال (به حروف: هشتادو پنج میلیارد و یکصدو هفتاد میلیون و هشتصدو هفتادو هفت هزارو دویست و شصت و شش ریا ل)
- تبصره : طبق نامه شماره ۵۱۱۰۳/۹۷ مورخ ۹۷/۲/۱۰« قیمتها متناسب با کالای ساخت داخل با لحاظ کیفیت ارائه شود.»

ج) محل زمان و مهلت تکمیل و تحویل مدارك :
از کلیه متقاضیان واجد شرایط دعوت می شود با مراجعه به سامانه تدارکات الکترونیکی دولت (ستاد) به آدرسWWW.setadiran.ir (بخش مناقصه) نسبت به اعلام آمادگی ، دریافت و تکمیل اسناد مناقصه طبق زمانبندی زیر اقدام فرمایند.
- مهلت دریافت اسناد مناقصه : ۱۴۰۰/۰۴/۲۰ لغایت ۱۴۰۰/۰۴/۲۳
- مهلت عودت اسناد مناقصه : تا ساعت ۸:۳۰ صبح یک شنبه مورخ ۱۴۰۰/۰۵/۰۳
- زمان تاریخ بازگشایی پاکات مناقصه : یک شنبه مورخ ۱۴۰۰/۰۵/۰۳
- هزینه دریافت اسناد مناقصه به مبلغ : ۵۰۰,۰۰۰ ریال (به حروف : پانصد هزار ریال)
** ضمناً هزینه درج آگهی (هر دو نوبت) بعهده برنده مناقصه می باشد .
و)مناقصه گران می توانند جهت کسب اطلاعات بیشتر با شماره تلفن۳۳۱۴۶۲۲۵-۰۲۴ واحد تنظیم پیمانشرکت گاز استان زنجان تماس حاصل فرمایند.
تذکر : پیمانکاران می بایست جهت عودت اسناد مناقصه (شامل پاکات الف ، ب و ج) علاوه بر بارگذاری کلیه اسناد و مدارک (پاکات ب و ج) به صورت مهر و امضاء شده الکترونیکی و ارسا ل از طریق سامانه ستاد ، صرفا پاکت الف (تضمین شرکت در مناقصه) را علاوه بر بارگذاری در سامانه ستاد بصورت فیزیکی نیز درمهلت مقرر (حداکثر تا ۸:۳۰ مورخ ۱۴۰۰/۰۵/۰۳) به واحد حراست تحویل دهند ،. درصورت عدم بارگذاری پکیج وسایر موارد خواسته شده درسامانه (حتی یك آیتم)، مناقصه گر از گردونه رقابت خارج میشود. بدیهی است تکمیل و ارائه مدارك مناقصه هیچگونه حقی را برای متقاضیان ایجاد نخواهد نمود .
- بارگذاری مدارک در سامانه ستاد صرفا از طریق امضای الکترونیکی مورد تایید می باشد .
** **توضیح :** این آگهی در شبکه اطلاع رسانی نفت و انرژی ((شانا)) به آدرس www. shana .ir, سامانه تدارکات الکترونیکی دولت (ستاد) به آدرس WWW.setadiran.ir و پایگاه ملی اطلاع رسانی مناقصات به آدرس http:iets.mporg.ir درج گردیده است.

انتشار نوبت اول : ۱۴۰۰/۰۴/۱۹ نوبت دوم : ۱۴۰۰/۰۴/۲۰

روابط عمومی شرکت گاز استان زنجان